



CATASTO EDILIZIO URBANO (RDL 13-4-1939, n. 652)

LIRE
500

Planimetria di u.i.u. in Comune di COMSCALIA via LE S. CYPRIANO civ. 13

FIG. 3° - H. 2.80

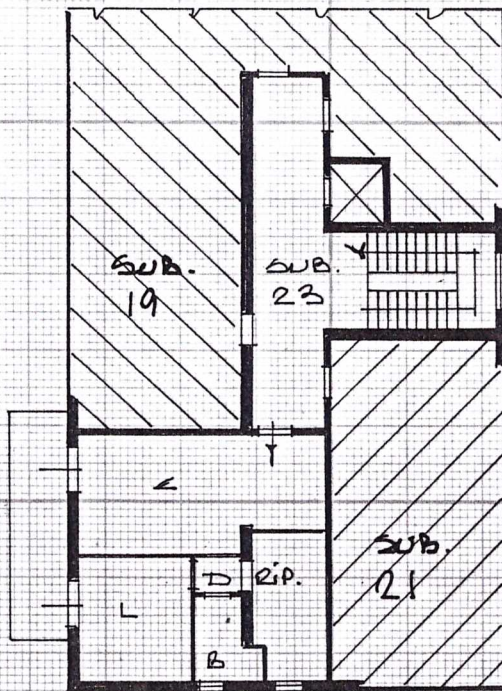

ORIENTAMENTO

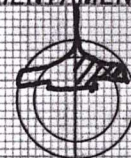

SCALA DI 1: Lo

Roma - Istituto Poligrafico e Zecca dello Stato - P.V.

Dichiarazione di N.C.
Denuncia di variazione

Identificativi catastali
F. 64
n. 145 sub. 20

Compilata dal
(Titolo, cognome e nome)

..... GEOM. NOVELLI RODOLFO

Iscritto all'albo de i GEOM.

della provincia di FE n. 1198

data 05-07-2000 Firma [Signature]



RISERVATO ALL'UFFICIO